

SEDESP

SINDICATO DOS EMPREGADORES
DOMÉSTICOS DO ESTADO DE SÃO PAULO



☎ (11) 3151-2587 / 3129-9916

📧 (11) 93299-5857 (Somente para mensagens)

✉ cobranca@sedesp.com.br

🌐 www.sedesp.com.br

📷 sedesp.sp

📘 Sedesp Sedesp

📍 Rua da Consolação, 222 - 4º Andar - Sala 407 - Consolação - São Paulo/SP



EMPREGADOR DOMÉSTICO: FIQUE SEMPRE ATENTO!

As questões legais e, principalmente, convencionais (CONVENÇÃO COLETIVA DE TRABALHO) ligadas ao contrato de trabalho de empregados/trabalhadores domésticos **SÃO OBRIGATÓRIAS.**



Confira abaixo situações do dia-a-dia que podem ocasionar inúmeros transtornos (sobretudo, ações trabalhistas) aos empregadores domésticos, muitas vezes, por mero desconhecimento e ausência de um suporte especializado:

• **Salários abaixo do piso salarial mínimo previsto na convenção coletiva de trabalho da categoria (confira em nosso site);**

• **Não registrar e atualizar corretamente o trabalhador doméstico no eSocial;**

• **Não realizar adequadamente o controle de ponto (jornada de trabalho) do trabalhador doméstico;**

• **Além de questões referentes a férias, horas extras, adicional noturno, afastamentos, rescisão de contrato de trabalho e muitas outras!**

POR ISSO, O SEDESP, SEU SINDICATO PATRONAL, ESTÁ PRONTO PARA ATENDÊ-LO E ORIENTÁ-LO DE FORMA ESPECIALIZADA, EVITANDO ASSIM AÇÕES TRABALHISTAS, EM RAZÃO DO NÃO CUMPRIMENTO DA CONVENÇÃO COLETIVA DE TRABALHO.



ASSOCIE-SE!

Para sua tranquilidade e total segurança, o SEDESP regulariza seu empregado doméstico, desde o momento da admissão, durante todo o pacto laboral até a demissão!

CONFIRA NOSSOS PLANOS ASSOCIATIVOS e GARANTA O SUPORTE QUE VOCÊ MERECE!

Plano 1: Jurídico:

R\$ 65,00

Mensais por empregado doméstico

Plano 2: Jurídico + eSocial:

R\$ 100,00

Mensais por empregado doméstico

Plano 3: Jurídico + eSocial
+ Obrigações Acessórias:

R\$ 150,00

Mensais por empregado doméstico



Para maiores informações sobre o que cada plano oferece, entre em contato ou acesse nosso site: www.sedesp.com.br





O SEDESP OFERECE SUPORTE ESPECIALIZADO E ORIENTAÇÃO TRABALHISTA ADEQUADA:

TODOS OS SERVIÇOS QUE O EMPREGADOR PRECISA, PRESTADOS POR QUEM REALMENTE CONHECE!



Fale com nosso Departamento Jurídico e resolva as questões pendentes no eSocial ou com seu empregado doméstico.

ATENDIMENTO:

-  Temos atendimento jurídico personalizado para auxiliá-lo na gestão do contrato de trabalho doméstico, com profissionais que atuam exclusivamente na área de empregadores domésticos.
-  Para maior comodidade, os atendimentos podem ser presenciais, on line ou por telefone.
-  Entre em contato conosco para agendar uma consulta (as consultas são realizadas mediante prévio agendamento, feito por telefone, WhatsApp ou vídeo conferência).

ATENÇÃO EMPREGADOR

O **BEN+FAMILIAR** É UM DIREITO INSTITUÍDO EM CONVENÇÃO COLETIVA DE TRABALHO. PORTANTO, OBRIGATÓRIO O PAGAMENTO.

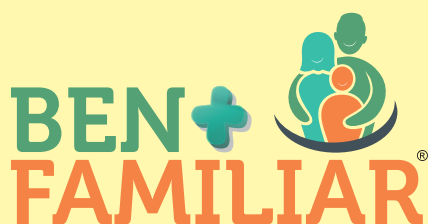

IMPORTANTE: Dentre outros direitos e benefícios previstos na Convenção Coletiva de Trabalho da categoria, **FIQUE em DIA com o BEN + FAMILIAR:** Garanta benefícios essenciais para o empregador e para o trabalhador doméstico e sua família!



+BENEFÍCIOS EMPREGADORES DOMÉSTICOS



REEMBOLSO CONTRATAÇÃO



MEDICINA E SEGURANÇA DO TRABALHO



BENEFÍCIO NUTRICIONISTA



REEMBOLSO RESCISÃO



AMPARO RECURSAL



BENEFÍCIO CLÍNICO GERAL



REEMBOLSO LICENÇA PATERNIDADE



CLUBE DE VANTAGENS



BENEFÍCIO PSICÓLOGO



REGISTRO PONTO DIGITAL



CAPACITAÇÃO EMPREGADOR



MURAL DE EMPREGOS



+BENEFÍCIOS TRABALHADORES E SUA FAMÍLIA



AUXÍLIO À FAMÍLIA



AUXÍLIO FUNERAL



BENEFÍCIO NATALIDADE



BENEFÍCIO FARMÁCIA NATALIDADE



AUXÍLIO CESTA BÁSICA



MÉDICO ONLINE



BENEFÍCIO CAPACITAÇÃO



BENEFÍCIO FARMÁCIA



APOIO ODONTOLÓGICO



QUALIFICAÇÃO PESSOAL

▶ **Entre em contato com o SEDESP e INFORME-SE!**